



しあわせsun

社協だより

あんしんお手伝い教室



福祉機器を使って移乗体験中



**あんしんサポート事業
協力会員随時募集中!**

1月21日に総合福祉センターで「あんしんお手伝い教室」を開催し、20名の参加をいただきました。教室では、(有)ケアサポートホソタ 太田 寿栄氏から「福祉機器等の使用方法や住宅改修について」の講義の後、久慈地域リハビリテーション広域支援センター作業療法士の大橋 美沙子氏から「体位交換方法や移乗方法について」実技を通してリハビリテーションの考え方やポイントなどについて学びました。

また、当協議会の「あんしんサポート事業」の協力会員の養成を図ることを目的として開催しました。協力会員は、随時募集しておりますのでお気軽にお問い合わせください。(☎53-3380)

主な内容

- 2～3号… 赤い羽根共同募金運動の報告
- 4号… 歳末たすけあい運動の報告
- 5号… 歳末たすけあいチャリティ演芸会・芸能大会の報告ほか
- 6号… 地域ボランティア活動助成事業の募集ほか
- 7号… 生活福祉資金、成年後見センターのご案内ほか
- 8～9号… お知らせ・ご案内
- 10号… 総合福祉センター・温水プールのご案内ほか



平成30年度

赤い羽根共同募金運動

ご協力ありがとうございました

募金は全額県共同募金会へ送金し、平成31年度地域福祉活動費として久慈市社会福祉協議会やふれあいサロンなどに5,109,905円助成されます。

募金内訳

募金種別	金額(円)
戸別募金	5,099,100
法人募金	1,631,000
街頭募金	20,356
学校募金	118,779
職域募金	359,318
イベント募金	166,705
その他	303,389
合計	7,698,647

目標額 **8,000,000円**

実績額 **7,698,647円**

達成率 **96.2%**

(平成31年2月8日現在)



赤い羽根募金にご協力いただいた
国際ソロプチミスト久慈の皆様

職域募金 359,318円 70件

官公署・病院・施設

久慈市役所 …… 46,980円	小久慈郵便局 …… 1,000円	櫛の里職員一同 …… 8,400円
久慈税務署 …… 1,316円	山根郵便局 …… 500円	リハビリタウンくじ …… 11,922円
久慈警察署職員互助会 …… 7,600円	県立久慈病院 …… 23,605円	デイサービスセンター楓 …… 5,512円
県北広域振興局 …… 22,438円	久慈恵愛病院 …… 14,455円	ひばり療護園互助会 …… 5,000円
県北教育事務所 …… 1,600円	北リアス病院 …… 17,300円	恵水園職員互助会 …… 5,200円
久慈広域連合事務局 …… 3,194円	ぎんたらす久慈 …… 4,700円	松柏園 …… 1,700円
久慈広域連合消防本部 …… 1,723円	和光苑 …… 5,000円	松柏園利用者親睦会 …… 4,500円
久慈郵便局 …… 3,235円	山形福祉会 …… 5,000円	みずき園 …… 5,423円
久慈湊郵便局 …… 500円	琥珀会 …… 7,710円	銀杏荘 …… 5,706円

保育園・学校等

久慈保育園 …… 3,350円	こだま保育園 …… 2,000円	認定こども園侍浜保育園 …… 1,693円
大川目保育園 …… 880円	平山保育園 …… 2,100円	久慈学童保育所第1、第2みつばちの家 …… 1,100円
宇部保育園職員一同 …… 1,500円	幸町保育園 …… 3,000円	長内学童保育所わんぱくクラブ …… 2,000円
久慈湊保育園 …… 2,000円	門前保育園 …… 3,617円	長内学童保育所第2わんぱくクラブ …… 2,000円
いなり保育園 …… 3,000円	長内保育園 …… 2,000円	久慈湊学童ひまわりクラブ父母会 …… 5,000円
畑田保育園 …… 2,000円	久慈幼稚園 …… 1,300円	小久慈学童たんぼぼクラブ …… 5,000円
小袖保育園父母の会・職員一同 …… 3,000円	認定こども園かわぬき …… 2,000円	侍浜学童クラブ父母の会 …… 1,000円
ひばり保育園 …… 2,500円	くじあさひ認定こども園 …… 2,000円	久慈拓陽支援学校教職員一同 …… 10,000円

会社・企業・団体等

東北電力㈱久慈電力センター …… 3,230円	高畑電機㈱ …… 2,276円	㈱サンデー久慈長内店 …… 4,311円
JR東日本久慈駅 …… 400円	㈱池野製材所 …… 3,000円	㈱九戸印刷 …… 3,100円
㈱岩手銀行久慈中央支店 …… 1,900円	住友生命保険(相)久慈支部 …… 2,500円	㈱ユニバース久慈・川崎町店 …… 2,000円
㈱みちのく銀行久慈支店 …… 1,376円	三陸鉄道㈱ …… 3,350円	久慈商工会議所 …… 2,005円
東北労働金庫久慈支店 …… 1,021円	久慈日産チェリー㈱ …… 1,000円	久慈市シルバー人材センター …… 500円
盛岡信用金庫久慈支店 …… 1,504円	陸中観光㈱ …… 2,000円	久慈市社会福祉協議会 …… 29,840円
宮城建設㈱ …… 8,746円		

(敬称略・順不同)

その他 303,389円

小川 勝雄	5,000円
国際ソロプチミスト久慈	30,000円
久慈東高等学校	10,000円
幸町町内会	4,200円
久慈市華道協会	2,745円
久慈ライオンズクラブ	2,183円
旬ローゼット	2,145円
趣味の作品展示即売会出品者一同	17,120円
つどいの広場おもちゃマーケット	19,690円
つどいの広場フリーマーケット	1,800円
寄付金付き赤い羽根自動販売機 (ショーボンド建設(侍浜現場設置))	3,123円
寄付金付き赤い羽根自動販売機 (久慈市社会福祉協議会設置)	191,671円
募金箱8か所	13,706円
預金利息	6円

戸別募金 5,099,100円

地区名	金額(円)	世帯数	地区名	金額(円)	世帯数
久慈	1,831,100	3,693	宇部	488,500	977
長内	631,500	1,263	侍浜	348,400	697
小久慈	561,100	1,129	山根	68,000	136
大川目	400,500	801	山形	402,000	804
夏井	368,000	738	合計	5,099,100	10,238

学校募金 118,779円

久慈小学校	12,606円	山形小学校	7,106円
長内小学校	12,300円	霜畑小学校	6,778円
小久慈小学校児童会	9,620円	来内小学校	7,618円
大川目小学校	15,896円	長内中学校	4,365円
夏井小学校児童会	1,652円	夏井中学校	4,200円
平山小学校児童会	6,392円	宇部中学校生徒会	7,081円
侍浜小学校児童会	2,715円	三崎中学校	2,828円
久喜小学校	4,407円	久慈東高等学校	11,762円
小袖小学校	1,453円		

イベント募金 166,705円

赤い羽根チャリティーパークゴルフ大会	54,860円
ふれあい福祉まつり実行委員会 (H30.11.23 福祉バザー益金)	111,845円

街頭募金 20,356円

10.18	久慈ライオンズクラブ
10.18	久慈市共同募金会運営委員会

法人募金 1,631,000円 188件

宮城建設㈱	岩花機械㈱	㈱久慈グランドホテル	旬田高組	中央介護センター(旬)
長福寺	旬木地谷鋳金	㈱久慈第一ホテル	㈱ホリコシ	旬大西義晴商店
北リアス病院	下山鉄工(株)	ホテルみちのく	旬八香園	旬上山琥珀工芸
小林外科	㈱ヤマイチ	㈱朝日	㈱ヤマト機工	旬澤里教材
㈱十文字チキンカンパニー久慈工場	㈱リンザイ	旬樹商事	㈱サンエイアルミ	旬とみや商店
おのぞ耳鼻咽喉科クリニック	㈱米内造園	㈱一誠堂	ウエヤマ水道工業(旬)	セコム(株)久慈事務所
かわさき栄食	㈱レーベルホールディングス	㈱小久慈焼陶芸苑	旬久慈商店	㈱つしま
ユウエンタープライズ(株)	㈱細谷地	第一石油(株)	旬辰巳	㈱久慈中央商事
久慈恵愛病院	㈱カネヨシ水道工業所	旬不二タイヤ商会	平庭観光開発(株)	アサヒ薬局
白岩小児科医院	㈱共進設備	旬藤森久慈店	旬クボタ水道工業所	羽黒山神社
ちだ医院	㈱ヒカリ総合交通	旬北桜堂新社	三陸観光(株)	岩山義克司法書士事務所
鳥谷医院	㈱三河交通観光	旬メディカルサービス久慈	旬久慈スズキ自動車販売	行政書士法人リプル法務
竹下医院	陸中観光(株)	ミニストップ(株)久慈田屋町店	久慈ダイハツ販売(株)	三上税理士事務所
おおさわ内科・胃腸科医院	旬嵯峨自動車商会	長泉寺	旬田高自動車整備工場	㈱中健
金子クリニック	㈱金子デーゼル商会	大神宮	旬五林モーターズ	㈱竹花建設
久慈眼科クリニック	久慈貨物運送(資)	稲荷神社	久慈自動車整備協業組合	高常建設(株)
宮澤歯科医院	旬普代貨物自動車工業	巽山稲荷神社	旬久慈中古車センター	㈱ユアテック
岩城歯科医院	新岩手農業協同組合久慈支所	諏訪神社	久慈新港運輸(株)	日本武道具製造(株)
こばやし歯科クリニック	久慈市漁業協同組合	山口八幡宮	㈱正光運輸	㈱県北ファッション
関合歯科クリニック	協同組合久慈ポイントカード会	樋口石材店	久慈市冷凍水産加工業協同組合	久慈琥珀(株)
ささき獣医科医院	岩手モリヤ(株)	旬久慈衛生社	㈱プランタンいずみ	㈱玉屋眼鏡店久慈店
㈱ファーマ・ラボ	㈱ジュークス	岩崎久司法書士事務所	ミドリ久慈衣料(株)	旬ひまわり生花店
旬菊屋薬局	㈱大畑建築設計	外里文人税理士事務所	高畑電機(株)	旬ヨシウ
みどり薬局	㈱黒沼建築設計事務所	和久喜美男税理士事務所	㈱神成電気商会	旬サンブリッチ東北
㈱小山組	㈱スズマ測量設計	旬野場造花仏具店	㈱葛巻電気	及川薬局田屋町店
兼田建設(株)	㈱大宮	楓(旬)	藤原電業(株)	米内石材店
畑田建設工業(株)	旬北三陸天然市場	㈱テクノ	旬久慈電業	黒沼正雄司法書士事務所
山口建設(株)	㈱佐幸本店	千代田工販(株)八戸営業所	㈱佐佐木設計	司法書士宇部善朗事務所
浦野建設(株)	㈱マルサ嵯峨商店	しろと内科循環器科クリニック	㈱藤森測量設計	高橋治巳税理士事務所
下館建設(株)	八戸缶詰(株)久慈工場	藤田皮膚科医院	㈱雷設計事務所	(一社)久慈市観光物産協会
旬久慈建設	旬宇部煎餅店	つじょう歯科クリニック	㈱久慈物産市場	㈱街の駅・久慈
北星鋳業(株)	旬みかわや製菓	大橋歯科医院	旬竹屋製菓	旬根井建設
㈱中塚工務店	旬ローゼット	八重樫歯科医院	旬千草	岩手県久慈地区生コンクリート協同組合
㈱新田組	リカーフーズきちや	やまぐち歯科医院	旬丸一青果店	旬久慈葬儀店
旬谷地林業	旬九戸印刷	おおさわ歯科クリニック	旬丸田屋	長内歯科医院
プレステック(株)	旬ヘイハン印刷	㈱岩瀬張建設	旬ホームセンター仙台	関上こどもクリニック
㈱エムエスケ	旬マルニ印刷	旬繁名建設	㈱ダスキン久慈	匿名
一沢コンクリート工業(株)	久慈広告社	㈱小田組		

(敬称略・順不同)

平成30年度

歳末たすけあい運動



「つながり ささえあう みんなの地域づくり」をスローガンに実施した歳末たすけあい運動は、地域の皆様から、たくさんの善意をお寄せいただき、773名の方々を激励することができました。

皆様のご協力で深く感謝申し上げます。

皆様から寄せられた募金は、配分に3,092,000円、共同募金委員会運営費に180,000円、残額732,875円は県共同募金会へ送金し、平成31年度地域福祉活動費として久慈市社会福祉協議会やふれあいサロンなどに助成されます。

戸別募金 3,159,850円

地区名	金額(円)	世帯数
久慈	1,220,520	4,063
長内	370,790	1,236
小久慈	325,000	1,085
大川目	240,000	800
夏井	220,400	733
宇部	293,100	977
侍浜	208,740	696
山根	40,900	137
山形	240,400	801
合計	3,159,850	10,528

ご協力ありがとうございました

実績額 **4,004,875円**

(平成31年2月8日現在)

篤志募金 560,585円 16件

会社・企業・団体等

- 宮城建設㈱ 100,000円
- 絵手紙カレンダー愛好会 64,800円
- 日本地下石油備蓄㈱久慈事業所 60,000円
- 門前保育園職員一同 30,000円
- アレン記念教会市民クリスマスコンサート 23,333円
- ㈲賀口部品商会 16,722円
- ㈱久慈ミルクセンター 10,000円
- 久慈東高等学校 10,000円
- 久慈湊十日会 10,000円
- ボランティアサークルホットタウン モチーフの会 10,000円
- 橋爪商事㈱久慈支店従業員一同 8,000円
- ボランティアサークルホットタウン リフォーム・パッチワーク班 7,000円
- 久慈ライフセービングクラブ赤十字奉仕団 6,214円
- 歳末たすけあいチャリティ演芸会 193,405円
- 久慈市社会福祉協議会 8,111円

個人

- 泉田 庄吉 3,000円

事業収入 284,440円

歳末たすけあい芸能大会 284,440円

配分 3,092,000円

◇要介護高齢者	38人	152,000円
◇一人暮らし高齢者	445人	1,780,000円
◇身障1級・2級	143人	572,000円
◇知的障害者	72人	288,000円
◇精神障害者	75人	300,000円
合計	773人	3,092,000円

絵手紙カレンダー愛好会作成の絵手紙カレンダー。毎年、カレンダーの売り上げを歳末たすけあい募金にご協力いただいています。



平成3年から歳末たすけあい募金にご協力いただいている日本地下石油備蓄㈱久慈事業所の皆様

(敬称略・順不同)

12/9 歳末たすけあい芸能大会



平山保育園

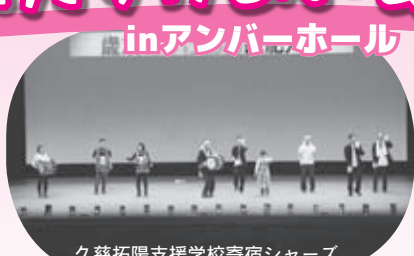

久慈拓陽支援学校寄宿シャーズ

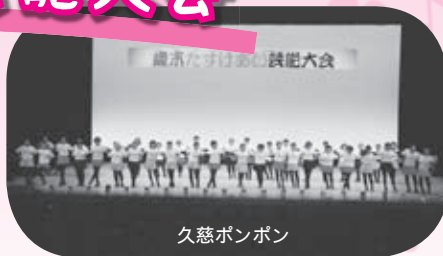

久慈ポンポン

12/16 歳末たすけあいチャリティ演芸会

inおらホール

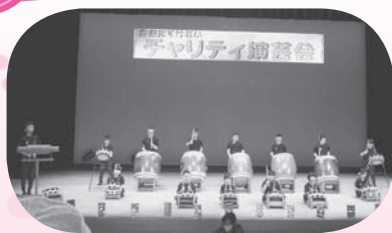

山形太鼓同好会



来内小学校



山形地区民生児童委員協議会

歳末たすけあいチャリティ演芸会、歳末たすけあい芸能大会の収益・お花（募金）はすべて平成30年度歳末たすけあい運動に充てられました。

皆さまのご協力、誠にありがとうございました。

ふれあいサロンの集い開催報告

1月28日、講師に八戸学院大学 准教授 吉田 守実 氏を招き「地域共生社会の実現に向けた取り組み」をテーマに「サロン活動で工夫していること」、「サロンの魅力」、「私のサロンでこれからできること」をグループごとで話し合い、これからのサロンの活動について理解を深めました。

当日は、サロン活動などに参加されている54名の参加をいただき、サロンの魅力は「みんなの顔が見られる」「人と人の輪ができる」といった感想がありました。



趣味の作品展示即売会



平成30年度趣味の作品展示即売会は、2月2日、久慈市総合福祉センターで行われました。久慈管内（久慈市・洋野町・野田村・普代村）の高齢者による木工・竹細工・ワラ細工・手芸・絵画・雑穀等の食品などの自信作1,573点が展示・即売されました。

会場には大勢の方が訪れ、高齢者の技術とアイデアに感嘆の声があがっていました。

平成31年度地域ボランティア活動助成事業を募集

福祉基金の運用収益を活用して、地域での支えあい活動に助成します。

◇対象団体

町内会、ボランティア団体等のグループ

◇対象となる活動内容

地域住民の生活を支援するボランティア活動（子ども達に参加する活動も含む）

過去に助成決定を受けた事業例

- ・会食・配食事業（高齢者や要援護者を対象に配食）
- ・おやつ配達事業（子ども達と一緒に高齢者宅へ配達）
- ・有償ボランティア事業（地域で地域の方を支える体制づくり）
- ・支えあいマップづくりと配食事業（マップを活用した見守りと配食）
- ・高齢者等への声かけ見守り事業（高齢者等への声かけと見守り）



おやつ配食



マップづくり



配食

◇対象となる活動期間

平成31年4月1日～平成32年3月31日

◇助成額

10万円まで（千円単位で助成）

◇応募受付期間と決定時期

応募受付期間	助成決定時期
平成31年4月1日～平成31年4月30日	平成31年5月

助成予定総額に達した時点で応募の受付を終了します。4月30日までに助成予定総額に達しない場合は、5月31日まで追加募集します。追加募集の助成決定時期は、6月とします。

◇対象経費、応募方法などの詳細はお問い合わせください。

【問い合わせ先】 社協本所 ☎53-3380 ☎52-7715

食品提供のお礼とお願い

前号で食品のご提供をお願いしたところ、4件31品目の食品をご提供いただきました。

ご提供いただいた食品はNPO法人フードバンク岩手（盛岡市）にお届けするほか、一部を当協議会で大切に保管し、緊急に食品提供が必要な方へ届けさせていただきます。

皆様のご協力大変ありがとうございました。

なお、食品のご提供は随時受付中です。皆様のご協力をお願いいたします。

— ご提供いただきたい食品 —

- お米
- 乾麺、小麦粉など
- インスタント、レトルト食品
- 保存食品
- ふりかけ等のおかず
- 調味料等
- 飲料水
- 離乳食、粉ミルク

※賞味期限が1ヶ月以上あるもの、未開封・破損していないもの、常温保存できるものに限り（生鮮食品はお預かりできません）。



【寄付受付場所・問い合わせ先】 社協本所 生活あんしん相談室（久慈市総合福祉センター内）☎61-3741

生活福祉資金 教育支援資金のご案内

生活福祉資金【教育支援資金】は、所得の少ない世帯に対し学校教育法に規定する高等学校、高等専門学校、大学の入学及び就学に際し必要な経費を、社協が窓口となってお貸しする資金です。

＜資金の種類等＞

資金種類		貸付限度額	
教育支援資金	教育支援費	高校	月額 35,000円以内
		高専・短大	月額 60,000円以内
		大学	月額 65,000円以内
	就学支度費	500,000円以内	

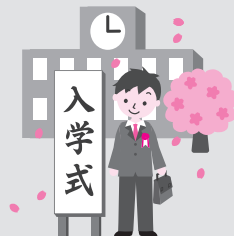

＜条件・注意事項等＞

- ① この資金は世帯の生活の安定や立て直しを図ることを目的としていますので、申込時から償還完了まで、お住まいの地区の民生委員が相談支援を行います。
- ② この資金は、他の公的貸付制度の活用が可能な場合は他制度が優先されます。
- ③ 利用に際しては、世帯の状況に応じ、生活困窮者自立支援法に基づく自立相談支援機関等からの支援を受けていただくことがあります。
その他、詳しい内容はお気軽にご相談ください。

【問い合わせ先】 社協本所 生活支援課 ☎61-3741

ありがとう!!

ユニバース 「愛のチャリティー募金」

㈱ユニバースでは、毎年、全店舗で「愛のチャリティー募金」を実施し、お客様や社員の協力で集まった募金で福祉施設・団体に物品を寄贈する活動をしています。

市内では、くじあさひ認定こども園（下新井田則子園長）に、ままごとテーブル・ままごと調理器具セットなど4点が寄贈されました。

下新井田園長は、「欲しいと思っていた遊具をいただき、子どもたちも大変喜んでおります。大切に使用させていただきます。」と話しておりました。



成年後見センターのご案内

こんなことで困っていませんか

子供がいないので
将来認知症になった時
お金の管理などが心配

親が亡くなった後、障害
のある子供の財産管理を
誰に頼めばいいの？

障害年金で生活しているけど
通信販売で次々と不要なものを
買ってしまい生活できない

成年後見制度を
利用するには
どうすればいいの

判断能力が低下し入院中
本人でなければ預金を引き
落とせないなので入院費
の支払いができない

－問い合わせ先－
久慈地域成年後見センター
(久慈市社協内)
☎53-3380



防災公園園路の 開通について

福祉の村内遊具広場と重度心身障害者（児）施設チャレンジランドの間を通過する防災公園園路が4月下旬に開通する予定となっております。

車両の通行量増加が見込まれますので、福祉の村へお越しの際はご注意くださいようお願いいたします。



堀越政季さん 厚生労働大臣表彰 身体障害者福祉に尽力



昨年12月、久慈市身体障害者協議会会長の堀越政季さんが長年にわたる身体障害者の福祉の増進、相談に熱心に対応してきたことが認められ障害者自立更生等厚生労働大臣表彰を受けられました。

堀越さんは、岩手県障害者福祉協会の副会長のほか久慈市社協の評議員を務めるなど、積極的に活躍されております。

災害義援金受入・募集状況

お寄せいただいた義援金は岩手県共同募金会を通じて被災地へ届けられます。ご協力くださった皆様、ありがとうございました。

(平成30年12月から平成31年1月)

- 平成30年北海道胆振東部地震災害義援金
・久慈音楽でまちづくり協議会
- 平成30年7月広島県豪雨災害義援金
・長内中学校

(敬称略)



次の災害義援金を 募集中!

- 平成28年熊本地震義援金
(平成31年3月31日まで)
- 平成30年7月豪雨災害義援金
(平成31年6月28日まで)
- 平成30年北海道胆振東部地震災害義援金
(平成31年3月31日まで)

ふくしサロン「しあわせSUN」

通所介護事業所 営業終了のお知らせ

平成16年12月より当協議会で運営してまいりました、ふくしサロン「しあわせSUN」通所介護事業所を平成31年3月31日をもって営業を終了することとなりました。

市内中心地の銀座通りに開所して以来、長年にわたり多くのご利用者様やご家族様、また、多くの関係者様のご協力、ご愛顧いただきながら営業できましたことに感謝申し上げます。

なお、隣接しております「つどいの広場」は今後も運営してまいりますので、今まで同様ご利用いただきますようお願いいたします。

「しあわせSUN」 つどいのひろば行事予定

- ・絵本の読み聞かせ会「よんで!よんで!!」
4/5(金)・5/10(金)・6/7(金)
- ・スマイル子育て相談会
3/22(金) ※4月以降は未定です。
- ・親子あそびの講習会「SUNSUNひろば」
3/15(金)・4/12(金)
5/17(金)・6/14(金)
- ・まちの保健室(健康相談)
3/8(金)・4/8(月)
5/8(水)・6/8(土)

◇時 間 いずれも10時30分～
(まちの保健室のみ10時～)

※行事予定は変更になる場合がありますので、
ご確認をお願いします。

おもちゃの寄付を
お願いします!



ご家庭で使用しなくなったおもちゃがありましたら、ご寄付ください。ご寄付いただいたおもちゃはリサイクルを目的としたつどいの広場主催の「おもちゃマーケット」で皆様に安価で販売させていただく予定です。赤ちゃんのおもちゃ、ままごとセット、ロボットなど大歓迎です。売上金は全額、赤い羽根共同募金へ寄付いたします。

なお、汚れが酷い物や壊れている物、ぬいぐるみや絵本は相当数在庫がございますので、ご遠慮させていただきます。ご了承ください。

◇連絡先：しあわせSUN つどいの広場
☎61-3933
※火曜日は定休日です

ご寄付 ありがとうございました

(平成30年12月から平成31年2月まで)

◆ボランティア・支え合い事業

- ボランティアサークルホットタウン… 10,000円
- 澤里 聡 …………… 10,000円

◆生活困窮者支援

- ボランティアサークルホットタウン… 10,000円

◆法人運営

- 及川 忠則 …………… 10,000円
- 賀美鉄筋工業(有)…………… 20,000円

(敬称略)

山形老人福祉センター自主事業 「健康づくり教室」参加者募集

- ◇日 時：3月26日(火) 13時30分～15時
- ◇場 所：山形老人福祉センター
- ◇内 容：講話/実技「ちょこっとが大事!健康づくり」
講師 山形福祉室 主任保健師 上有谷 誠子 氏
- ◇参加対象：市内に居住する高齢者等、関心のある方
- ◇参加費：無料
- ◇申込み：3月19日(火)までに
社協山形事務所 ☎72-2800へ

鯉のぼりお譲りください

福祉の村には、4月下旬から5月にかけて約50匹の鯉のぼりが掲揚されます。

毎年、元気に泳ぐ「鯉のぼり」ですが、強風で傷み、鯉のぼりが不足しています。

寄贈していただける鯉のぼりがありましたら、ご連絡をお願いします。



◇連絡先 社協本所 総務企画課 ☎53-3380

総合福祉センター ご利用ください

福祉の村内にある総合福祉センターは、講演会や研修会、各種会議などにご利用できます。150台収容の駐車場もあり、企業や各種団体・個人にも貸し出しておりますので、お気軽にご利用ください。

講演会や研修会に
利用できる講堂



会議などに利用で
きる多目的ルーム



使用料・暖房料

区分	定員 (概数)	9時～12時	12時～17時	17時～20時	暖房料 (1時間あたり)
講堂	300名	3,000円	4,000円	3,750円	400円
研修室	40名	2,000円	3,000円	3,000円	200円
多目的ルーム	40名	2,000円	3,000円	3,000円	200円
調理実習室	15名	2,000円	3,000円	3,000円	200円
憩いの間(和室)	30名	2,000円	3,000円	3,000円	200円

11月～3月までの期間に利用した場合は、暖房料をいただきます。その他の期間は暖房を使用した場合は暖房料をいただきます。

休館日：毎週月曜日（祝日と重なるときはその翌日）、12/29～1/3

【問い合わせ先】 社協本所 管理係 ☎53-3377

福祉の村 屋内温水プール からのお知らせ



冬期間の運動不足解消・健康増進、
春休み子ども会行事にご利用ください。

3月開館のお知らせ

日	月	火	水	木	金	土
					1	2
3 18時まで	4 休館	5	6	7 休館	8	9
10 18時まで	11 休館	12	13	14	15	16
17 18時まで	18 休館	19	20	21	22 休館	23
24 18時まで	25 休館	26	27	28	29	30
31 18時まで	開館10時 閉館20時（日曜日は18時）					



通年で室温は30度・水温は28度前後です。
快適にご利用できます。

メインプール
25m×6コース

【問い合わせ】 福祉の村屋内温水プール ☎53-9292

福祉の村ティーラウンジ 和の会

- 営業日：毎週水～土曜日
- 営業時間：11：00～15：00



※4月からの営業は、毎週水～金曜日、
11：00～14：00に変更になります。

コーヒー、軽食のほかワンコインランチがあります。
どうぞご利用ください。

赤い羽根さんありがとう

久慈市総合福祉センター高圧電気受電設備更新事業に配分

福祉の村にある久慈市総合福祉センターの高圧電気受電設備更新事業に向け、岩手県共同募金会から81万円の配分があり、老朽化により更新が必要となっていた受電設備を更新することができました。

今回の配分は平成29年度に皆様からご協力いただいた赤い羽根共同募金が還元されたものであります。ご協力いただいた皆様に心から感謝申し上げます。ありがとうございました。

