

しあわせsun

社協だより

2020
(令和2年7月)

No. 57



はなだてサロンでは、コロナ禍の中でも感染防止をしながら、月1回ふれあいサロンを開催。

令和2年度 久慈市共同募金委員会助成事業の助成団体決定

「誰もが安心して暮らせる福祉のまちづくり」活動を支援するため、次の4団体に備品整備費などとして総額27万5千円を助成することに決定しました。

この助成は令和元年度に皆様からご協力いただいた赤い羽根共同募金が活用されるものです。

● はなだてサロン ●

夏井町 (代表 田村律子)

事業名：ふれあいサロン支援事業

整備品：スカットボール、ビーンボーリング

● 外屋敷町内会たぐきりサロン ●

侍浜町 (代表 久慈トシ子)

事業名：ふれあいサロン支援事業

整備品：オープンレンジ、CDラジカセ

● ほっこりサロン ●

長内町 (代表 日影るり子)

事業名：ふれあいサロン支援事業

整備品：オープンレンジ、炊飯器、
ホットプレート、ポット

● 半崎サロン ●

夏井町 (代表 宅石幸一郎)

事業名：ふれあいサロン支援事業

整備品：輪投げ、電気ケトル

久慈市社協では、地域での支えあい活動の一つとしてふれあいサロン活動を進めています。現在、市内には90ヶ所の「ふれあいサロン」があります。立ち上げ相談や活動費の一部助成などを行っていますので、お気軽にお問い合わせください。(地域福祉課 ☎53-3380)

主な内容

2～3号 … 令和元年度事業報告・決算

4～5号 … 令和2年度事業計画・予算 ほか

6号 … 生活福祉資金、出張相談、マスク等寄付募集

7号 … ボランティア活動助成決定、追加募集 ほか

8号 … 食品提供のお願い、成年後見センターのご案内 ほか

9号 … お知らせ・ご案内

10号 … 社協会費のお願い、プールからのお知らせ

久慈市社協事業報告

令和元年度は、基本方針に掲げた「地域での支えあい活動の推進」「久慈地域成年後見センター事業」「生活支援・介護予防体制整備事業」「生活困窮者自立相談支援事業」を重点事業に、久慈市をはじめ関係機関・団体と連携を図りながら地域住民の参加・協力を得て、子どもから高齢者まで幅広く事業を展開しました。特に、令和元年台風第19号による災害においては、久慈市等関係機関と連携しながら災害ボランティアセンターを設置し、被災された方が早期に平常時の生活に戻れるよう支援活動に努めました。

そのほか、児童生徒を対象とした福祉教育の推進に努めたほか、指定管理者受託事業（1年目「指定期間5年」）においては、「福祉の村」等の施設管理や自主事業の実施など、これまでの実績をふまえ、改善を図りながら事業を推進しました。

以下、主な事業内容は次のとおりです。

会の運営

- 理事会 4 回、評議員会 1 回、定例監査、出納調査 3 回、評議員選任・解任委員会 1 回

地域福祉事業

- 地域での支えあい活動の推進
(地域福祉講演会の開催、ふれあいサロン実施支援「実施経費の一部助成、訪問相談支援等」、町内会等による除雪要支援世帯に対する除雪支援活動への助成「登録9団体の内、2団体へ助成」)
- 福祉情報の提供
(社協だよりの発行「4回」、ホームページの更新「毎月・随時」、声の広報「24回」)
- 歳末たすけあい運動の実施 (762名に激励金を贈呈)
- 介護機器貸し出し事業 (貸出件数延べ 477件)
- 地域活動支援センターチャレンジランドの運営 (延べ 140回開催、利用者延べ 1,234名)

受託事業

- 日常生活自立支援事業
(久慈市利用契約件数 70件、相談件数延べ 2,267件)
- 敬老会事業 (対象者数 6,207名)
- いきいきシニアスポーツ大会 (参加者 460名)
- 白樺大学の開催 (参加者延べ 362名)

居宅介護支援事業

- ケアプラン作成 (延べ 3,626件)
- 要介護認定調査 (延べ 109件)
- 介護予防プラン作成 (延べ 196件)

施設の管理運営

- 総合福祉センターの管理運営
- 「福祉の村」「屋内温水プール」「山形老人福祉センター」の管理運営 (指定管理)

しあわせSUN つどいの広場の運営

- 子育て親子の交流、相談会等
(親子等利用者延べ 5,881名)

福祉教育

- 鯉のぼりフェスティバルの開催
(14保育園 227名)
- 寺子屋合宿の開催 (小学生 45名、ボランティア 32名)
- 福祉作文コンクールの実施 (応募数 46編)
- 福祉教育出前講座の実施
(小学校等に出向き車いす体験等延べ 33回)

ボランティア事業

- ボランティア活動センターの設置運営
(ボランティア登録 38団体・1,764名、ボランティア活動の連絡調整延べ 230件)
- ボランティア保険料の一部助成 (450名)
- 地域ボランティア活動への助成
(助成団体 5 団体、助成総額 444,000円)
- 手話入門教室の開催 (参加者延べ 61名)
- あんしんサポート事業
(有償ボランティアによる家事援助サービスの提供 利用件数延べ 733件)
- 福祉バザーの開催
(台風の影響でふれあい福祉まつりを中止したことから、福祉バザーのみ開催 来場者 330名)
- 災害ボランティアセンターの開設運営 (10/15~11/17)
(活動件数 249件、実働ボランティア数 1,779名)
- あんしんお手伝い教室の開催 (参加者 17名)

生活困窮者自立相談支援事業(久慈市、管内町村)

- 生活あんしん相談室の運営
(相談件数延べ 3,225件、内 久慈市 1,418件)

久慈地域成年後見センター事業(久慈市、管内町村)

- 運営委員会(2回)、ネットワーク会議(6回)の開催
- 市民後見人フォローアップ研修の開催(全4回、受講者27名)
- 市民セミナーの開催(全2回、参加者164名)
- 相談支援の実施(延べ209件、内久慈市128件)
- 法人後見の実施(受任9名、法人後見審査委員会1回)

貸付事業

- 生活福祉資金、たすけあい資金貸付事業(相談件数延べ218件、貸付件数15件)

その他の事業

- 苦情解決事業及び第三者委員の設置(苦情申し立て件数0件)
- 福祉基金利息の活用(元年度末現在253,242,717円、地域のボランティア活動5団体へ助成)
- 共同募金運動の促進
- 久慈地区広域社協連絡協議会事務局
- チャレンジド結いっこ・やませの里連絡協議会への協力

貸借対照表

(令和2年3月31日現在)

資産の部		負債の部		純資産の部			
科目	金額	科目	金額	科目	金額		
流動資産	41,587,513	その他の固定資産	393,763,919	流動負債	31,310,564	基本金	2,000,000
現金預金	7,569,974	構築物	598,000	事業未払金	21,250,217	福祉基金	253,242,717
事業未収金	31,259,870	機械及び装置	998,514	預り金	4,855	国庫補助金等特別積立金	93,445,562
立替金	1,619,489	車輛運搬具	1,631,033	職員預り金	1,576,602	財政調整基金積立金	54,439,433
前払費用	305,180	器具及び備品	4,761,733	前受金	329,369	次期繰越活動増減差額	64,720,380
1年以内回収予定長期貸付金	833,000	ソフトウェア	0	賞与引当金	8,149,521	(うち当期活動増減差額)	45,688
固定資産	535,663,632	退職手当積立基金預け金	57,294,200	固定負債	78,092,489	純資産の部合計	467,848,092
基本財産	141,899,713	退職給付引当資産	20,798,289	退職給付引当金	78,092,489	負債及び純資産の部合計	577,251,145
建物	139,899,713	福祉基金積立資産	253,242,717	負債の部合計	109,403,053		
定期預金	2,000,000	財政調整基金積立資産	54,439,433				
		資産の部合計	577,251,145				(単位:円)

福祉基金のお知らせ

市民の皆さまや団体・企業等から寄せられた寄付金などを積み立てている福祉基金は、令和2年3月31日現在、253,242,717円の積立額となりました。

令和元年度に積立額から生じた利息は、寺子屋合宿事業(子どもたちのボランティア体験)に活用したほか、地域住民の生活を支援するボランティア活動に助成しました。

令和元年度 資金収支計算書

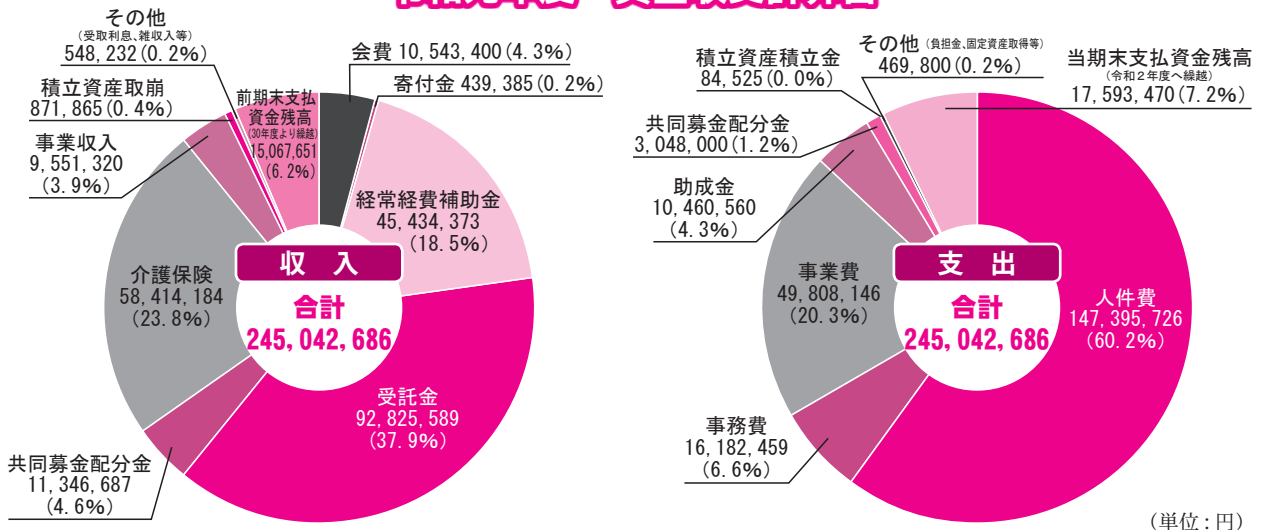

久慈市社協事業計画

「ふれあい ささえあい いきがい」を基本方針に、全ての市民が、地域、暮らし、生きがいを共に創り高め合う地域共生社会の実現に向けて、各種事業を展開するとともに、地域での支えあい活動の推進、久慈地域成年後見センター事業、地域共生社会の実現に向けた包括的支援体制づくり事業、生活困窮者自立相談支援事業を重点事業として推進します。

地域福祉事業

- ◇地域での支えあい活動の推進
- ◇ふれあいサロン実施への支援
- ◇町内会等による除雪要支援世帯に対する除雪支援活動への助成
- ◇福祉サービス情報の提供
- ◇歳末たすけあい運動の実施
- ◇介護機器貸し出し事業の実施
- ◇地域活動支援センターチャレンジランドの運営



地域活動支援センター

貸付事業

- ◇生活福祉資金（新型コロナウイルスの影響による特例貸付を含む）、たすけあい資金貸付事業の実施

地域共生社会の実現に向けた包括的支援体制づくり事業

- ◇地域共生社会の実現に向けた包括的な相談支援体制の推進
- ◇地域のニーズと資源状況の把握
- ◇関係者間のネットワークの構築

法人後見事業

- ◇法人後見の受任
- ◇法人後見審査委員会の開催

ボランティア事業

- ◇ボランティア活動センターの設置運営
- ◇ボランティア保険料の一部助成
- ◇地域のボランティア活動への助成（福祉基金利息を活用）
- ◇あんしんサポート事業の実施（ボランティアによる家事援助）
- ◇ふれあいサロンの集いの開催
- ◇災害ボランティア養成講座の開催

施設の管理運営

- ◇総合福祉センターの管理運営
- ◇「福祉の村」、「屋内温水プール」、「山形老人福祉センター」の管理運営（指定管理）



山形老人福祉センター自主事業

居宅介護支援事業

- ◇要介護認定調査の受託・実施
- ◇介護予防プラン作成の受託

受託事業

- ◇日常生活自立支援事業（あんしんねっと）の実施
- ◇敬老会事業の実施
- ◇高齢者生きがいづくり事業
- ◇しあわせSUNつどいの広場の受託・運営
- ◇久慈地域成年後見センター事業の実施

福祉教育

- ◇福祉作文コンクールの実施
- ◇福祉教育出前講座の実施（車いす体験等）

生活困窮者自立相談支援事業 （久慈市及び管内町村）

- ◇生活あんしん相談室の設置運営
- ◇ネットワーク会議・支援調整会議の開催
- ◇出張相談会の開催（管内）

その他の事業

- ◇苦情解決事業及び第三者委員の設置
- ◇福祉基金利息の活用
（地域のボランティア活動への助成）
- ◇共同募金運動の促進
- ◇久慈地区広域社協連絡協議会事務局
- ◇チャレンジド結いっこ・やませの里連絡協議会への協力

令和2年度 資金収支予算

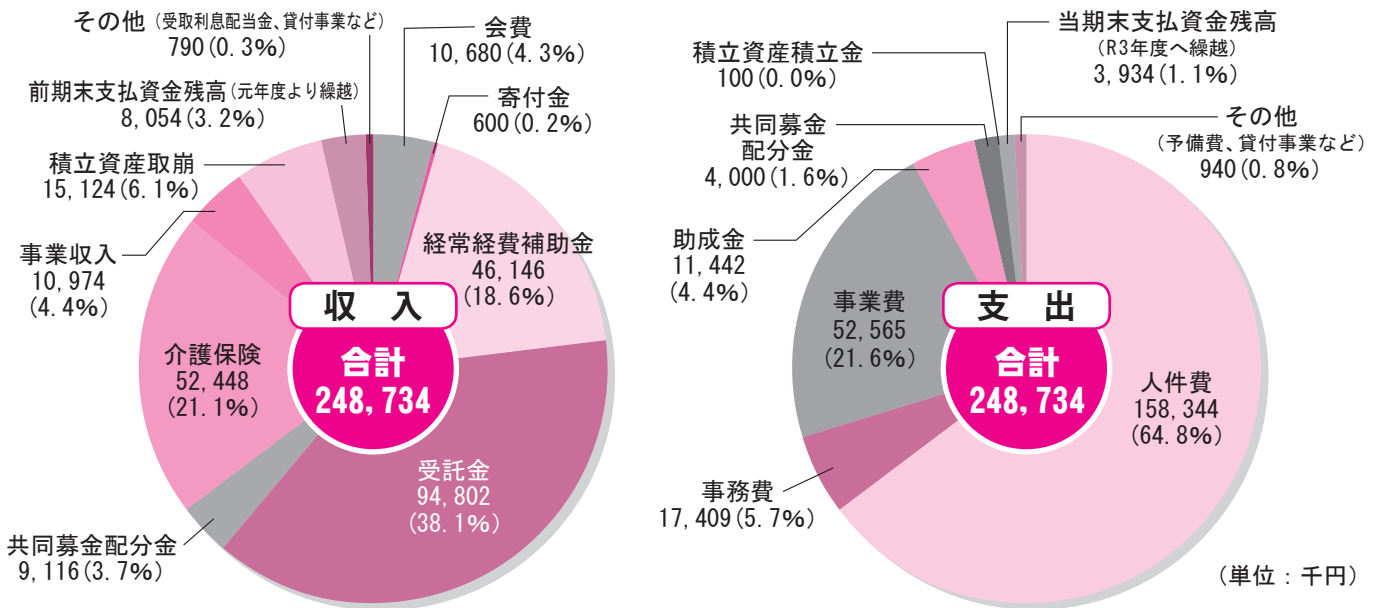

ご寄付ありがとうございました

(敬称略)

(令和2年3月から令和2年6月まで)

20年以上にわたり軽トラック1台分のプルタブを集めて寄付くださった下野様

◆ ボランティア・支え合い事業

- 趣味の作品展示即売会出品者一同 …… 17,860円
- ボランティアサークルホットタウン …… 10,000円

◆ 福祉基金

- 下野 洋勝 …… 9,600円
- 梶谷 武由 …… 50,000円

◆ 生活困窮者支援

- 匿名 …… 100,000円

◆ 物資

- (株)小山組 …… 次亜塩素酸水 20ℓ
- 蒲野建設(株) …… マスク 4,000枚



新型コロナウイルス感染症の影響による休業や失業により生活資金でお悩みの皆様へ

【生活福祉資金特例貸付のご案内】

緊急小口資金

- 対象者 休業などにより収入の減少があり、緊急かつ一時的な生計維持のための貸付を必要とする世帯。
- 貸付限度額 一世帯につき20万円以内
- 据置期間 貸付日から1年以内
- 償還期限 据置期間終了後2年以内
- 貸付利子 無利子



総合支援資金

- 対象者 収入の減少や失業などにより生活に困窮し、日常生活の維持が困難となっている世帯。
- 貸付限度額 単身世帯：月15万円以内
二人以上：月20万円以内
- 貸付期間 原則3か月以内
- 据置期間 貸付日から1年以内
- 償還期限 据置期間終了後10年以内
- 貸付利子 無利子

※ 償還期限後は延滞利子が生じます。
※ 事前に電話でお問合せいただくようお願いいたします。



ご家庭で使う予定のない未使用のマスク、消毒液、アルコールティッシュを募集し、必要とする地域福祉活動団体へ配布しますので、「家に使う予定のないマスク、消毒液、アルコールティッシュがたくさんある」という方は、ぜひご協力をお願いします！

■募集内容

※未使用品で汚れのないものに限りです。

- ①マスク：布製、不織布、ハンドメイド製も可
(絵柄の有無は問いません。)
- ②消毒液：未開封
- ③アルコールティッシュ：未開封

■寄付方法

- ①久慈市社会福祉協議会 地域福祉課宛 に郵送
- ②久慈市社会福祉協議会本所、山形事務所、つどいの広場に設置した寄付用ボックスに投函

《設置時間》

本所、山形事務所 8:30~17:15
つどいの広場 10:00~15:00 (火曜日定休日)

出張福祉なんでも相談

新型コロナウイルスの影響で収入が減少した方や生活上の心配ごと、困りごとなどについて、社会福祉士など専門職員がお話を伺いながら一緒に考え、ご本人が地域で安心して暮らすことが出来るように支援していきます。(相談無料)

開催地区	会場	開催日	時間
山形地区	山形老人福祉センター	7月9日(木)	14:00~15:30
夏井地区	夏井市民センター	7月14日(火)	14:00~15:30
大川目地区	大川目市民センター	7月15日(水)	14:00~15:30
長内地区	長内市民センター	7月17日(金)	14:00~16:00
山根地区	山根市民センター	9月8日(火)	14:00~15:30
宇部地区	宇部市民センター	9月10日(木)	14:00~15:30
小久慈地区	小久慈市民センター	9月16日(水)	14:00~16:00
侍浜地区	侍浜市民センター	9月18日(金)	14:00~15:30

【問い合わせ先】 社協本所 地域福祉課(旭町7-127-3) TEL 53-3380 FAX 52-7715

令和2年度 地域ボランティア活動助成事業助成団体決定

市民の皆さんなどからの寄付金を積立てている福祉基金の運用収益を活用して、地域での支えあい活動を支援し、「共に支え、元氣と安らぎあふれるまちづくり」を推進することを目的に、次の3団体へ総額24万5千円を助成することを決定しました。

●おむすびむら食堂 (代表 森 千賀子)
事業名：令和2年度子ども食堂開催事業

●やまね未来づくり会 (代表 松野下 富則)
事業名：高齢者支援ボランティア事業

●読み聞かせボランティアさざなみ (代表 滝沢 淳子)
事業名：読み聞かせボランティア事業

令和2年度 地域ボランティア活動助成事業を追加募集

福祉基金の運用収益を活用して、地域での支えあい活動に助成します。

◇対象団体

町内会、ボランティア団体等のグループ

◇対象となる活動内容

地域住民の生活を支援するボランティア活動（子ども達が参加する活動も含む）

過去に助成決定を受けた事業例

- ・会食・配食事業（高齢者や要援護者を対象に配食）
- ・おやつ配達事業（子ども達と一緒に高齢者宅へ配達）
- ・地域支えあい事業（地域で地域の方を支える体制づくり）
- ・支えあいマップづくりと配食事業（マップを活用した見守りと配食）
- ・高齢者等への声がけ見守り事業（高齢者等への声かけと見守り）
- ・子ども食堂開催事業（子どもの居場所づくりと食事の提供）

◇対象となる活動期間 令和3年3月31日まで

◇助成額 10万円まで（千円単位で助成）

◇応募受付期間 令和2年7月15日まで

◇対象経費、応募方法などの詳細はお問い合わせください。

◇助成決定時期 令和2年7月

【問い合わせ先】 社協本所 ☎53-3380 📠52-7715

支え合いマップづくり

支え合いマップとは??

50～80世帯の範囲内の地図を広げ、地域における『気になる人』を探し、その人と関わりのある人や機関等を線で結んだ地図です。

地域住民の関わり合いの実態や課題を把握し、解決策を探る手法の一つです。

支え合いマップづくりの目的!!

『福祉のまちづくり』への課題探し+解決探し

地域の中で困っている人の把握や地域の課題、その課題を解決するための策を地域の人が主体となり考えていくために、地域の課題を**見える化**する手法です。

費用は無料です。
町内会やサロンなどで作成できますので、お気軽にお問い合わせください。

より良い『福祉のまちづくり』のため、
支え合いマップづくりをすすめています!

支え合いマップイメージ図

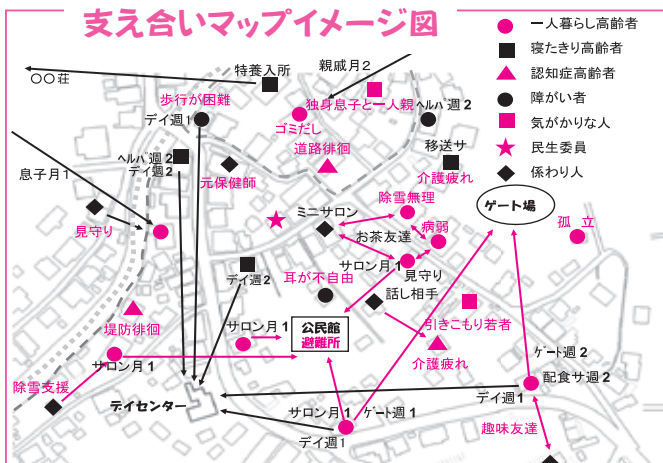

【問い合わせ先】 社協本所 地域福祉課 ☎53-3380 FAX 52-7715

食品提供のお願い

NPO法人フードバンク岩手（盛岡市）は、生活に困窮している方を対象に、県内の個人・企業よりご提供いただいた食料を無償で支援しています。例年、学校の夏休み等の長期休業期間中は食料支援件数が増えますが、今年はコロナウイルスの影響により、さらに食料支援件数が増えることが見込まれます。多くの皆様のご協力をお願いします。

— 特にご提供いただきたい食品 —

- お米、乾麺等
- レトルト食品、缶詰の保存食品
- ふりかけ等のおかず
- 離乳食、粉ミルク等

※賞味期限が1ヶ月以上あり、未開封・破損していないもの、常温保存できるものに限り（生鮮食品はお預かりできません）。



【寄付受付・問い合わせ先】 社協本所 生活あんしん相談室（久慈市総合福祉センター内） ☎ 61-3741

日常生活自立支援事業

愛称「あんしんねっと」

高齢の方や障がいを持った方が地域で安心して生活が送れるよう福祉サービスの利用手続きの援助や代行、また、それにともなう日常的な金銭管理などをおこなう事業です。

こんなことで困っている方はいませんか？

介護保険関係の書類がたくさんくるけど、どうしたらいいかわからない方



計画的にお金を使いたいけど、いつも迷ってしまう方



もし、困っている方がいらっしゃいましたら、まず、**社会福祉協議会**にご連絡ください。「専門員」がご相談に応じます。（秘密厳守）

福祉サービスを使いたいが、どうすればいいかわからない方



最近物忘れが多くて預金通帳をちゃんとしまったか、いつも心配な方



【問い合わせ先】 社協本所 地域福祉課 ☎ 53-3380

成年後見センターのご案内

こんなことで困っていませんか

子供がいないので将来認知症になった時お金の管理などが心配

親が亡くなった後、障害のある子供の財産管理を誰に頼めばいいの？

障害年金で生活しているけど通信販売で次々と不要なものを買ってしまい生活できない

成年後見制度を利用するにはどうすればいいの？

判断能力が低下し入院中本人でなければ預金を引き落とせないで入院費の支払いができない



— 問い合わせ先 —
久慈地域成年後見センター
（久慈市社協内）
☎ 53-3380

「しあわせSUN」 つどいのひろば行事予定

- ・絵本の読み聞かせ会「よんで！よんで！！」
7/3(金)・8/3(月)・9/4(金)
- ・つどいの会
7/17(金)・8/28(金)・9/25(金)
- ・親子あそびの講習会「SUNSUNひろば」
7/10(金)・8/21(金)・9/11(金)
- ・こはくのまちの保健室（健康相談）
7/8(水)・8/8(土)・9/18(金)

◇時間 いずれも10時30分～
(まちの保健室のみ10時～)

※行事予定は変更になる場合がありますので、
ご確認をお願いします。

◇連絡先：しあわせSUN つどいの広場
☎61-3933
※火曜日は定休日です

ご寄付（鯉のぼり） ありがとうございました

今年度の「鯉のぼりフェスティバル」は、新型コロナウイルス感染予防のため中止しましたが、4月24日から5月14日まで福祉の村に鯉のぼり約50匹を掲揚しました。鯉のぼりの一部は、市民の皆様からご寄付いただいたものです。ご寄付いただいた皆様、ありがとうございました。

災害義援金受付中

各地で大きな被害をもたらした次の災害に対して、義援金を募集しております。皆様のご協力をお願いします。

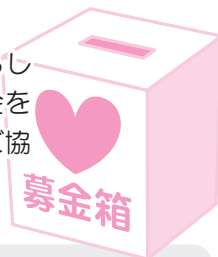

- 令和元年8月佐賀県豪雨災害義援金
(令和2年8月31日まで)
- 平成28年熊本地震義援金
(令和3年3月31日まで)

山形老人福祉センター自主事業 やまがたカレッジ 参加者募集

- ◇日時：7月16日(木) 14時～15時
- ◇内容：講話「感染症と熱中症の予防と対策」
- ◇講師：久慈市福祉事務所山形福祉室
主任保健師 上有谷 誠子 氏
- ◇場所：山形老人福祉センター
- ◇参加費：無料

◆令和2年度開催計画

日時	内容・講師	参加費他
8月5日(水) 10:00～13:00	「ハイゼックス炊事体験」 久慈市赤十字奉仕団	米1合持参
11月19日(木) 14:00～15:30	「ニューススポーツ交流会」 社協職員	参加費無料
12月17日(木) 10:00～13:00	「郷土料理まめぶ作り」 谷地 ユフノ 氏	500円程度
1月8日(金) 10:00～13:00	「昔語り・方言クイズ」 今昔亭 光草 氏	米1合持参
2月18日(木) 10:00～13:00	「男性限定料理教室」 社協職員	500円程度

- ◇申込み：開催日の1週間前までに
社協山形事務所 ☎72-2800へ
* 日程・内容等は変更になる場合があります。
* 送迎バス等はありませんのでご了承ください。

ねんりん講座のご案内

◆令和2年度開催計画

日時	内容・講師	場所
7月20日(月) 13:30～15:00	「昔話・方言クイズ」 語り部マイスター 今昔亭 光草 氏	久慈市 総合福祉 センター
8月25日(火) 13:30～15:00	「認知症予防運動」 デイサービス Calore 職員	
9月15日(火) 10:30～12:00	「水害時の避難・家が 浸水した時の対応等」 やませデザイン会議 防災士 大向 昌彦 氏	

- ◇対象者：市内在住の概ね60歳以上の方
- ◇定員：50名（定員に達し次第締め切らせていただきます。）
- ◇申込み：開催日の2週間前までに
社協本所 ☎53-3380
fax52-7715
* コロナウイルス感染予防のためマスク着用でご参加ください。
* コロナウイルスの感染状況によっては、開催予定を変更する場合があります。
* 10月以降の開催予定は次回しあわせSUNNo.58でご案内いたします。

～ 社協会費へのご協力のお願い ～

一世帯1,000円のご協力をお願いいたします。

ふくしのまちづくりのための貴重な財源として活用させていただきます。

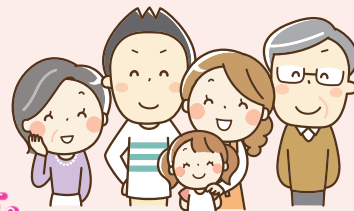

久慈市社会福祉協議会（社協）は、「誰もが参加し、支えあい、共に創ろう ふくしのまち」を基本目標に、各種事業を展開しております。

令和2年度は「地域での支えあい活動の推進」「久慈地域成年後見センター事業」「地域共生社会の実現に向けた包括的支援体制づくり事業」「生活困窮者自立相談支援事業」を重点事業として推進してまいります。

活動を支える財源は、市民の皆様からご協力いただいている会費や寄付金、久慈市からの補助金や委託金、共同募金からの助成金のほか、介護保険事業による自主財源の確保にも努めております。〔4～5ページの事業計画と予算もご覧ください〕

今年度も昨年同様、一世帯1,000円の会費を福祉委員（行政連絡区長）さんを通じてお願いしますので、ご理解とご協力をお願いいたします。

なお、災害等で被災された世帯、失業等で協力が難しい世帯につきましては、可能な範囲（納入見送りでもかまいません）でご協力くださいますようお願い申し上げます。

●令和元年度社協会費の実績報告

10,233世帯より10,232,400円のご協力をいただきました。ご協力いただいた会費は、ふれあいサロンやあんしんサポート事業など、地域福祉活動の財源として活用いたしました。ご協力ありがとうございました。

福祉の村屋内温水プール(ショートプログラムのご案内)

コース	内容	開催日時	対象	入場料
スイムレッスン	レベルに応じてクロール・背泳ぎ・平泳ぎ・バタフライの基礎を練習します。	火・木・土曜 13:30~14:00 火曜 18:30~19:00	18歳以上	300円 × 回数/月
アクアサーキット 運動強度：★★★	有酸素運動と筋力トレーニングを交互に行い、筋力・持久力を向上させるプログラムです。	金曜 14:00~14:30		
楽々ウォーキング 運動強度：★☆☆	浮力を利用し、安全で効果的な全身運動を行います。	火・木・土曜 10:30~11:00 水曜 19:00~19:30		
インターバルウォーキング 運動強度：★★☆	脚力強化を目的に、3分ごとに早足とウォーキングを交互に行う、インターバルトレーニング。	水曜 14:00~14:30 金曜 19:00~19:30		

- ※各コースは、月単位で申込出来ます。1カ月分の入場料を、当月1回目の教室時にお支払い頂きます。
- ※前月末日までにご予約下さい。前月末日時点で、予約数が4名以下の場合は、休講とさせていただきます。
- ※シニアフリーパス券での参加も可能です。前月末日までの事前予約制となります。
- ※30分間のショートプログラム参加前後のプール利用は、入場料の差額として200円必要となります。



夏休み子供会行事で
温水プールをご利用下さい!



- 10名以上のご利用で25人乗りバスでの無料送迎も行ってあります。
- 10名以上のご利用で団体割引となります。
- ※詳細については、窓口または電話にてお問い合わせ下さい。

【問い合わせ】 福祉の村屋内温水プール ☎53-9292

