



しあわせsun

社協だより

友愛はがき活動紹介①

Dreams プロックリーでは、月1回慈光寺に集まり絵手紙を描いています。12月に絵手紙を届けている高齢者世帯を訪問しクリスマスプレゼントをお届けしました。



ボランティア
随時募集中!

友愛はがき活動紹介

友愛はがき事業は、民生委員の協力により市内の一人暮らし高齢者で本人の同意をいただいた方に、ボランティア（個人・団体・畑田保育園）にお願いし定期的にハガキを届ける活動で、特にもコロナ禍だからこそ、人と人が繋がることのできる友愛はがき活動で一人暮らし高齢者の生きがいとなっています。

この事業は、皆様から寄せられた社協会費の一部をあてて実施しています。



友愛はがき活動紹介②

畑田保育園では、年3回園児が季節の絵手紙（1月は、雪だるまやかまくらなど）を描いてお届けしました。

主な内容

- 1号 … 友愛はがき活動
- 2～3号 … 赤い羽根共同募金運動の報告
- 4号 … 歳末たすけあい運動の報告
- 5号 … 地域ボランティア活動助成事業の募集、フードパントリー事業

- 6号 … 食料寄付のお礼、趣味の作品展示会
- 7号 … 生活あんしん相談室、成年後見センターのご案内ほか
- 8号 … 生活福祉資金のご案内
- 9号 … お知らせ・ご案内
- 10号 … 温水プール・総合福祉センターからのご案内



令和2年度

赤い羽根共同募金運動

ご協力ありがとうございました

募金は全額県共同募金会へ送金し、令和3年度地域福祉活動費として久慈市社会福祉協議会やふれあいサロンなどに4,889,378円助成されます。

募金内訳

募金種別	金額(円)
戸別募金	5,108,400
法人募金	1,617,000
学校募金	148,019
職域募金	399,359
イベント募金	28,741
その他	68,112
合計	7,369,631

目標額 **8,000,000円**

実績額 **7,369,631円**

達成率 **92.1%**

(令和3年1月31日現在)



赤い羽根募金にご協力いただいた国際ソロプチミスト久慈の皆様

職域募金 399,359円 89件

官公署・病院・施設

久慈市役所	41,381円
久慈税務署	5,005円
久慈警察署職員互助会	8,200円
県北広域振興局	21,650円
県北教育事務所	1,700円
久慈広域連合	10,443円
三陸北部森林管理署久慈支署	2,125円
滝ダム管理事務所	800円
久慈農業改良普及センター	900円
ハローワーク久慈	2,310円
久慈郵便局	3,101円
小久慈郵便局	1,000円
久慈長内郵便局	500円
久慈湊郵便局	500円
侍浜郵便局	1,000円
山根郵便局	2,000円
関郵便局	500円
県立久慈病院	11,904円
県立久慈病院職員一同	1,107円
久慈恵愛病院職員一同	32,924円
北リアス病院	17,078円
ぎんたらす久慈	4,900円
和光苑	5,000円
デイサービスセンター楓	5,298円
琥珀会	12,000円
櫛の里職員一同	8,400円
リハビリタウンくじ	10,260円
ひばり療護園互助会	5,000円
恵水園職員互助会	5,800円
松柏園	2,123円
松柏園利用者親睦会	4,100円
みずき園	5,548円
銀杏荘	5,154円

保育園・学校等

久慈保育園	4,800円
大川目保育園	1,600円
宇部保育園職員	2,000円
久慈湊保育園	1,800円
いなり保育園	2,000円
畑田保育園	2,000円
小袖保育園父母の会・職員一同	3,000円
ひばり保育園	2,600円
山口保育園	2,000円
こだま保育園	2,000円
平山保育園	2,400円
幸町保育園	3,000円
門前保育園	2,800円
長内保育園	2,000円
久慈幼稚園	1,800円
認定こども園侍浜保育園	2,500円
長内学童保育所わんぱくクラブ	2,000円
久慈学童保育所みつばちの家父母の会	2,000円
小久慈学童たんぼクラブ	4,900円
久慈湊学童ひまわりクラブ	4,000円
くじあさひ認定こども園	5,000円
かわい児童館	400円
戸呂町保育園	200円
長内小学校	6,935円
久慈小学校	6,118円
宇部小学校	2,000円
久慈中学校	3,571円
夏井中学校	6,613円
山形中学校	1,404円
久慈拓陽支援学校教職員一同	10,000円

会社・企業・団体等

東北電力ネットワーク株式会社久慈電力センター	3,118円
東北労働金庫久慈支店	1,000円
盛岡信用金庫久慈支店	1,000円
みちのく銀行久慈支店	1,400円
宮城建設株式会社	7,720円
(有)外里建設	1,801円
(株)三河交通観光	10,000円
MS東北(株)	5,000円
JR東日本久慈駅	2,000円
三陸鉄道(株)久慈派出所	1,500円
高畑電機(株)	2,000円
(有)池野製材所	2,000円
住友生命久慈支部	2,100円
陸中観光(株)	2,300円
(有)大上保険事務所	1,000円
(有)九戸印刷	3,250円
リカーフーズきちや	2,153円
久慈商工会議所	1,805円
久慈市シルバー人材センター	500円
ENEOSグローブエナジー(株)久慈営業所	2,000円
(株)吉田産業久慈支店	1,300円
(株)東京ドレス研究所	1,282円
久慈市体育協会	1,000円
久慈地下水族科学館もぐらんぴあ	1,250円
宮古ヤクルト販売(株)久慈営業所	800円
久慈市社会福祉協議会	6,928円

(敬称略・順不同)

その他

68,112円

国際ソロプチミスト久慈	30,000円
小川 勝雄	10,000円
久慈市パークゴルフ協会	6,000円
募金箱9か所	22,104円
預金利息	8円

戸別募金

5,108,400円

地区名	金額(円)	世帯数	地区名	金額(円)	世帯数
久慈	1,864,100	3,771	宇部	479,000	958
長内	663,000	1,344	侍浜	327,300	654
小久慈	550,000	1,137	山根	67,000	132
大川目	393,000	786	山形	391,000	782
夏井	374,000	751	合計	5,108,400	10,315

イベント募金

28,741円

赤い羽根 チャリティパークゴルフ大会	28,741円
-----------------------	---------

学校募金

148,019円

久慈小学校	21,568円	侍浜小学校	4,102円
小久慈小学校児童会	10,031円	久慈小学校ボランティア委員会	11,447円
大川目小学校	15,603円	久喜小学校	3,402円
宇部小学校	12,894円	山形小学校	5,645円
夏井小学校児童会	5,301円	霜畑小学校	5,382円
長内小学校	6,960円	来内小学校	6,146円
平山小学校	5,478円	久慈高等学校	13,135円
小袖小学校	1,734円	久慈高等学校生徒会執行部	9,721円
		久慈東高等学校	9,470円

法人募金

1,617,000円 184件

宮城建設㈱	㈱三河交通観光	慈光寺	㈱久慈物産市場
長福寺	陸中観光㈱	樋口石材店	㈱竹屋製菓
北リアス病院	㈱金子デーゼル商会	大槻石材店	㈱丸一
小林外科医院	㈱嵯峨自動車商会	岩崎久司法書士事務所	㈱丸八屋
㈱十文字チキンカンパニー久慈工場	久慈貨物運送(資)	外里文人税理士事務所	ミドリ久慈衣料㈱
おのぞら耳鼻咽喉科クリニック	㈱普代貨物自動車工業	和久喜美男税理士事務所	ダスキン久慈
ささき獣医科医院	新岩手農業協同組合久慈支店	㈱久慈衛生社	㈱上山琥珀工芸
かわさき栄食	協同組合久慈ポイントカード会	㈱野場造花仏具店	㈱中央介護センター
ユウエンタープライズ㈱	岩手モリヤ㈱	テクノ㈱	㈱大西義晴商店
プレステック㈱	㈱ジュークス	藤田皮膚科医院	㈱澤里教材
久慈恵愛病院	㈱岩手村田製作所久慈工場	おおさわ内科・胃腸科医院	㈱とみや商店
竹下医院	㈱大畑建築設計	しると内科循環器科クリニック	セコム㈱久慈事務所
ちだ医院	㈱黒沼建築設計事務所	八重樫歯科医院	㈱つしま
鳥谷医院	㈱スズマ測量設計	やまぐち歯科医院	㈱久慈中央商事
金子クリニック	㈱大宮	おおさわ歯科クリニック	アサヒ薬局
こばやし歯科クリニック	㈱北三陸天然市場	㈱岩瀬張建設	羽黒山神社
つじょう歯科クリニック	㈱佐幸本店	畑田建設工業㈱	黒沼正雄司法書士事務所
宮澤歯科医院	㈱マルサ嵯峨商店	㈱田高組	行政書士法人リプル法務
岩城歯科医院	八戸缶詰㈱久慈工場	㈱八香園	三上税理士事務所
㈱菊屋薬局	㈱宇部煎餅店	㈱繁名建設	㈱インテリア仙台
㈱ファーマ・ラボ	リカーフーズきちや	㈱ヤマノ機工	デイスービスカローレ
みどり薬局	㈱九戸印刷	㈱サンエイアルミ	㈱中健
北星鉱業㈱	㈱ハイハン印刷	ウエヤマ水道工業(有)	高常建設㈱
一沢コンクリート工業㈱	㈱マルニ印刷	㈱嵯峨水道	㈱ユアテック
㈱木地谷鍍金	久慈広告社	㈱久慈商店	リアス土地(有)
㈱小山組	㈱久慈ランドホテル	㈱辰巳	及川薬局田屋町店
兼田建設㈱	㈱久慈第一ホテル	㈱クボタ水道工業所	㈱ミツボシ久慈工場
山口建設㈱	ホテルみちのく	三陸観光㈱	㈱県北ファッション
浦野建設㈱	平庭観光開発㈱	㈱久慈スズキ自動車販売	㈱玉屋眼鏡店久慈店
下館建設㈱	㈱朝日	㈱田高自動車整備工場	㈱ひまわり生花店
㈱久慈建設	㈱樹商事	久慈自動車整備協業組合	㈱ヨシウ
㈱中塚工務店	㈱一誠堂	㈱久慈中古車センター	㈱千草
㈱新田組	㈱小久慈焼陶芸苑	㈱五林モーターズ	㈱みかわや製菓
㈱小田組	第一石油㈱	久慈ダイハツ販売㈱	㈱ローゼット
㈱谷地林業	㈱不二タイヤ商会	㈱自動車販売カーボーイ	㈱サンブリッチ東北
㈱エムエスケー	㈱藤森久慈店	久慈新港運輸㈱	北日本油設㈱
岩花機械㈱	㈱北桜堂新社	㈱正光運輸	米内石材店
下山鉄工㈱	㈱メディカルサービス久慈	久慈市冷凍水産加工業協同組合	高橋治巳税理士事務所
㈱リンザイ	楓(有)	高畑電機㈱	(一社)久慈市観光物産協会
㈱米内造園	ミニストップ久慈田屋町店	㈱神成電気商会	㈱街の駅・久慈
㈱レーベル・ホールディングス	長泉寺	㈱葛巻電気	㈱根井建設
㈱ヤマイチ	大神宮	藤原電業㈱	岩手県久慈地区生コンクリート協同組合
㈱細谷地	稲荷神社	㈱久慈電業	㈱久慈葬儀店
㈱カネヨシ水道工業所	巽山稲荷神社	㈱佐佐木設計	長内歯科医院
㈱共進設備	諏訪神社	㈱藤森測量設計	関上こどもクリニック
㈱ヒカリ総合交通	山口八幡宮	㈱雷設計事務所	㈱マルヒ製材

(敬称略・順不同)

令和2年度

歳末たすけあい運動



「つながり ささえあう みんなの地域づくり」をスローガンに実施した歳末たすけあい運動は、地域の皆様から、たくさんの善意をお寄せいただき、748名の方を激励することができました。

皆様のご協力を深く感謝申し上げます。

皆様から寄せられた募金は、配分に2,618,000円、共同募金委員会運営費に160,000円、残額702,018円は県共同募金会へ送金し、令和3年度地域福祉活動費として久慈市社会福祉協議会やふれあいサロンなどに助成されます。

戸別募金 3,157,700円

地区名	金額(円)	世帯数
久慈	1,214,620	4,056
長内	401,900	1,340
小久慈	324,200	1,082
大川目	227,100	757
夏井	228,000	758
宇部	288,600	962
侍浜	196,580	655
山根	38,900	129
山形	237,800	793
合計	3,157,700	10,532

ご協力ありがとうございました

実績額 3,480,018円

(令和3年1月31日現在)

篤志募金 322,318円 13件

会社・企業・団体等

宮城建設㈱	100,000円
日本地下石油備蓄㈱久慈事業所	90,000円
絵手紙カレンダー愛好会	40,000円
幼保連携型認定こども園門前保育園	25,000円
久慈湊十日会	10,000円
ボランティアサークルホットタウン モチーフの会	10,000円
橋爪商事㈱久慈支店	10,000円
橋爪商事㈱久慈支店従業員一同	8,000円
社会福祉法人山形福祉会	5,430円
ふれあいサロン高砂クラブ	3,658円
久慈市社会福祉協議会	7,230円

個人

匿名	10,000円
泉田 庄吉	3,000円



配分 2,618,000円

◇要介護高齢者	18人	63,000円
◇一人暮らし高齢者	468人	1,638,000円
◇身障1級・2級	125人	437,500円
◇知的障害者	69人	241,500円
◇精神障害者	68人	238,000円
合計	748人	2,618,000円



平成3年から歳末たすけあい募金にご協力いただいている日本地下石油備蓄㈱久慈事業所の皆様

(敬称略・順不同)

令和3年度 地域ボランティア活動助成事業を募集

福祉基金の運用収益を活用して、地域での支えあい活動に助成します。

◇対象団体

町内会、ボランティア団体等のグループ

◇対象となる活動内容

地域住民の生活を支援するボランティア活動（子ども達に参加する活動も含む）

過去の助成決定を受けた事業例

- ・会食・配食事業（高齢者や要援護者を対象に配食）
- ・おやつ配達事業（子ども達と一緒に高齢者宅へ配達）
- ・ふれあいサロン支援事業（地域での支えあい体制づくり）
- ・支えあいマップづくりと配食事業（マップを活用した見守りと配食）
- ・高齢者等への声かけ見守り事業（高齢者等への声かけと見守り）
- ・子ども食堂開催事業（子どもの居場所づくりと食事の提供）



おやつ配達



マップづくり



配食

◇対象となる活動期間 令和3年4月1日～令和4年3月31日

◇助成額 10万円まで（千円単位で助成）

◇応募受付期間と決定時期

応募受付期間	助成決定時期
令和3年4月1日～令和3年4月30日	令和3年5月

【問い合わせ先】

社協本所 ☎53-3380
☎52-7715

◇対象経費、応募方法などの詳細はお問い合わせください。

ひとり親世帯の家計を応援します!『フードパントリー事業』

新型コロナウイルス感染拡大により、収入が減少して家計の負担が大きくなるなど、生活に対する不安が大きくなってきています。久慈市社会福祉協議会では、ひとり親世帯を対象に、米、乾麺、レトルト食品、お菓子などをセットにして食料を無償で提供します。 **ご希望の方は事前申し込みが必要です**

受渡日時 令和3年3月12日(金) 17:00～19:00

受渡場所 久慈市総合福祉センター 2階（講堂）

申込世帯 20世帯

※高校生までのひとり親世帯に限らせていただきます。

※お申し込みが20世帯を超える場合は、抽選し結果は、後日メールで連絡します。

※生活保護受給世帯は対象外となります。

受付期間 令和3年2月19日(金)～3月5日(金) 17:00まで

申込方法

① 久慈市社協ホームページから申し込み

パソコン、スマートフォンで下記のURLを入力、またはQRコードを読み込んで申し込みフォームへアクセスしてください。

<https://forms.gle/QGMjjPCDmw5CFX2H7>

② 専用申込用紙から申し込み

その他

食品などをご寄付していただける企業様を募集しています。



《問い合わせ先》 地域福祉課 ☎53-3380

食品提供のお礼

社協広報しあわせSUN 57号および58号において食品提供のお願いをしたところ、皆様より21件43品（令和3年2月1日現在）の食品をご寄付いただきました。

今回、ご寄付いただいた食品は、NPO法人フードバンク岩手および当協議会を通じて、県内の生活に困った方々へお届けさせていただきます。本当にありがとうございます。

なお、食品の提供は随時お受けしておりますので、今後ともご協力いただきますようお願いいたします。



お寄せいただいた食品の一部

【問い合わせ先】 社協本所 生活あんしん相談室（久慈市総合福祉センター内） ☎ 61-3741（直通電話）

趣味の作品展示会

令和2年度趣味の作品展示会は、2月4日～5日の2日間、久慈市総合福祉センターで行われました。久慈市の高齢者による木工・手芸・絵画・陶芸などの自信作158点が展示されました。

会場には延べ115名の方が訪れ、高齢者の技術とアイデアに感嘆の声があがっていました。※今年度は新型コロナウイルス感染症拡大防止の為、作品の販売は行わず展示のみの実施となりました。

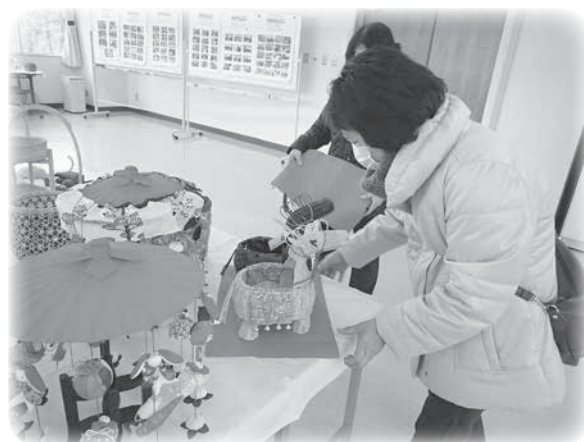

「生活あんしん相談室」のご案内

。。。こんな不安や心配を抱えていませんか？。。。



仕事が見つからない
仕事が続かない



どこに相談して
いいかわからない



家賃が払えない
住むところがない



収入より借金が多く
家計が苦しい



家族のことで相談したい
家族がひきこもっている



ひとりで悩まずご相談ください。一緒に解決する方法を探しましょう。

相談無料

個人情報厳守

【問い合わせ先】 ☎ 61-3741 (直通電話) ・ FAX 61-3190

出張福祉なんでも相談

生活上の心配ごと、困りごとや新型コロナウイルスの影響で収入が減少した方など、社会福祉士など専門職員がお話を伺いながら一緒に考え、ご本人が地域で安心して暮らすことが出来るように支援していきます。(相談無料)

※社協本所では随時相談を受付していますので、お気軽にお問合せ下さい。

開催日時	会場
3月4日(木) 14:00～15:30	山形老人福祉センター
3月10日(水) 14:00～15:30	大川目市民センター
3月16日(火) 14:00～15:30	夏井市民センター
3月19日(金) 14:00～16:00	長内市民センター

【問い合わせ先】

社協本所 地域福祉課 ☎53-3380

成年後見センターのご案内

こんなことで困っていませんか

子供がいないので
将来認知症になった時
お金の管理などが心配

親が亡くなった後、障害
のある子供の財産管理を
誰に頼めばいいの？

障害年金で生活しているけど
通信販売で次々と不要なもの
を買ってしまい生活できない

成年後見制度を
利用するには
どうすればいいの

判断能力が低下し入院中
本人でなければ預金を引き
落とせないで入院費
の支払いができない



－問い合わせ先－
久慈地域成年後見センター
(久慈市社協内)
☎ 53-3380

生活福祉資金のご案内

【 特 例 貸 付 】

新型コロナウイルス感染症の影響による休業や失業により生活資金でお悩みの皆様へ

緊急小口資金

- 対 象 者 休業などにより収入の減少があり、緊急かつ一時的な生計維持のための貸付を必要とする世帯。
- 貸付上限額 一世帯につき20万円以内
- 据置期間 貸付日から1年以内
- 償還期限 据置期間終了後2年以内
- 貸付利子 無利子

総合支援資金

- 対 象 者 収入の減少や失業などにより生活に困窮し、日常生活の維持が困難となっている世帯。
- 貸付上限額 単身世帯：月15万円以内
二人以上：月20万円以内
- 貸付期間 原則3か月以内
- 据置期間 貸付日から1年以内
- 償還期限 据置期間終了後10年以内
- 貸付利子 無利子

※ 申込期限：令和3年3月31日まで

※ 今回の新型コロナウイルス感染症に伴う特例貸付は、原則として、まず緊急小口資金へお申込みいただき、さらに減少が続いたり、失業などとなり生活に困窮し、日常生活の維持が困難となった場合に総合支援資金で切れ目ない支援をしていく流れとなっております。

※ 令和4年3月末以前に償還時期が到来する予定の貸付については、据置期間が令和4年3月末まで延長となります。

※ 償還期限後は延滞利子が生じます。

※ 本資金は貸付金であり償還が必要となりますが、所得の減少が続く住民税非課税世帯については償還免除の特例が設けられています。詳しくはお問い合わせください。



【 教 育 支 援 資 金 】

教育支援資金は、所得の少ない世帯に対し学校教育法に規定する高等学校、高等専門学校、大学、専門職大学の入学及び就学に際し必要な経費を、社協が窓口となってお貸しする資金です。

◀ 資金の種類等 ▶

資金種類		貸付限度額
教育支援資金	就学支度費	500,000円以内
	教育支援費	高 校 月額 35,000円以内
		高 専・短 大 月額 60,000円以内
		大 学・専門職大学 月額 65,000円以内

※ 上記の貸付限度額では学費が不足する場合など、一定の要件に該当する場合には、教育支援費の貸付限度額を1.5倍で申込みできます。

◀ 条件・注意事項等 ▶

- ① この資金は世帯の生活の安定や立て直しを図ることを目的としていますので、申込時から償還完了まで、お住まいの地区の民生委員が相談支援を行います。
- ② この資金は、他の公的貸付制度の活用が可能な場合は他制度が優先されます。
- ③ 利用に際しては、世帯の状況に応じ、生活困窮者自立支援法に基づく自立相談支援機関等からの支援を受けていただくことがあります。
その他、詳しい内容はお気軽にご相談ください。

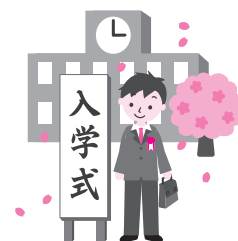

【問い合わせ先】 社協本所 地域福祉課 ☎53-3380 (事前に電話でお問い合わせください)

「しあわせSUN」 つどいのひろば行事予定

- ・絵本の読み聞かせ会「よんで!よんで!!」
3/1(月)・4/9(金)・5/14(金)・6/11(金)
- ・つどいの会
3/12(金)・4/16(金)・5/21(金)
6/17(木)
- ・親子あそびの講習会「SUNSUNひろば」
3/1(月)・4/9(金)・5/14(金)
6/11(金)
- ・こはくのまちの保健室(健康相談)
3/8(月)・4/8(木)・5/8(土)・6/18(金)

◇時 間 いずれも10時30分～
(まちの保健室のみ10時～)

※行事予定は変更になる場合がありますので、
ご確認をお願いします。

◇連絡先：しあわせSUN つどいの広場
☎61-3933
※火曜日は定休日です

「鯉のぼり」お譲りください

福祉の村には、4月下旬～5月にかけて100匹以上の鯉のぼりが掲揚されます。

毎年、元気に泳ぐ「鯉のぼり」ですが、強風で痛み、鯉のぼりが不足しています。

寄贈していただける鯉のぼりがありましたら、ご連絡をお願いします。

◇問合せ 社協 ☎53-3380

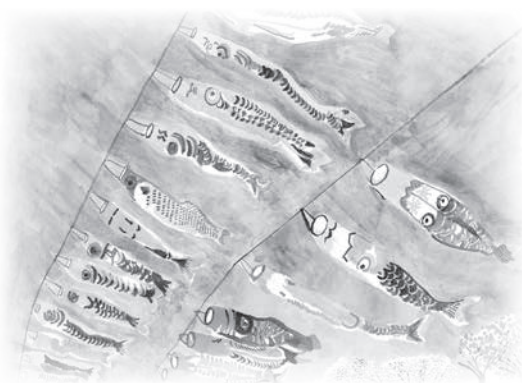

ご寄付 ありがとうございました

(令和2年12月から令和3年2月まで)

- ◆生活困窮者支援
 - ボランティアサークルホットタウン
…………… 10,000円
- ◆福祉基金
 - 及川 忠則 …………… 10,000円
- ◆法人運営
 - 門前町内会青年部银杏会
…………… 20,000円
- ◆物 資
 - (株)東流社
………… マスク 2,500枚、
除菌ウェットティッシュ 288個
(敬称略)

災害義援金受付中



次の災害義援金を募集しております。
みなさまのご協力をお願いします。

- 平成28年熊本地震義援金
(令和3年3月31日まで)

災害義援金受入状況

お寄せいただいた義援金は岩手県共同募金会を通じて被災地へ送られます。

ご協力ありがとうございました。

- 令和2年7月佐賀県豪雨災害
・桑畑 貞男
- 令和2年7月山形県豪雨災害
・匿名



(敬称略)

オープン
30周年
Anniversary

福祉の村屋内温水プール ショートプログラムのご案内



教室 内容 日時

スイムレッスン

レベルに応じて、クロール・背泳ぎ・平泳ぎ・バタフライの基礎を練習します。

火・木・土曜/13:30~14:00
火曜/18:30~19:00

楽々ウォーキング

浮力を利用し、安全で効果的な全身運動を行います。

火・木・土曜/10:30~11:00
水曜/19:00~19:30

インターバルウォーキング

3分毎に早足とウォーキングを行い、脚力を向上させます。

水曜/14:00~14:30
金曜/19:00~19:30

アクアサーキット

ウォーキングと筋力トレーニングを交互に行い、筋力、持久力を向上させます。

金曜/14:00~14:30

※ 各コースは、月単位で申込できます。1ヶ月分の入場料を前納して頂きます。(300円×開催数/月)
※ 次年度の申込人数が、前月末日時点で4名以下の場合は、休講とさせていただきます。
※ シニアフリーパス券での参加も可能です。(事前予約制)

【申し込み・問い合わせ】 福祉の村屋内温水プール ☎53-9292

総合福祉センター ご利用ください

総合福祉センターは市民の皆さまが心身ともに健康で、ふれあうことを目的とした施設で講演会や研修会、各種会議などにご利用できます。

150台収容の駐車場もあり、一般企業や各種団体・個人にも貸し出しておりますので、お気軽にご利用ください。

講演会や研修会に
利用できる講堂



社内会議などに
利な多目的ルーム



使 用 料	区 分	定員 (概数)	9時~12時	12時~17時	17時~20時	暖房料 (1時間あたり)
	講 堂	300名	3,000円	4,000円	3,750円	400円
研 修 室	40名	2,000円	3,000円	3,000円	200円	
多 目 的 ル ー ム	40名	2,000円	3,000円	3,000円	200円	
調 理 実 習 室	15名	2,000円	3,000円	3,000円	200円	
憩いの間(和室)	30名	2,000円	3,000円	3,000円	200円	

11月~3月までの期間に利用した場合は、暖房料をご負担いただきます。その他の期間は暖房を利用した場合は暖房料をご負担いただきます。

休館日：毎週月曜日（祝日と重なるときはその翌日）、12/29~1/3

【問い合わせ先】 社協本所 管理係 ☎53-3377

久慈市社協ホームページ <http://www.kuji-shakyo.jp>
E-mail info@kuji-shakyo.jp

この広報紙は共同募金助成金の一部をあてて発行しています

